

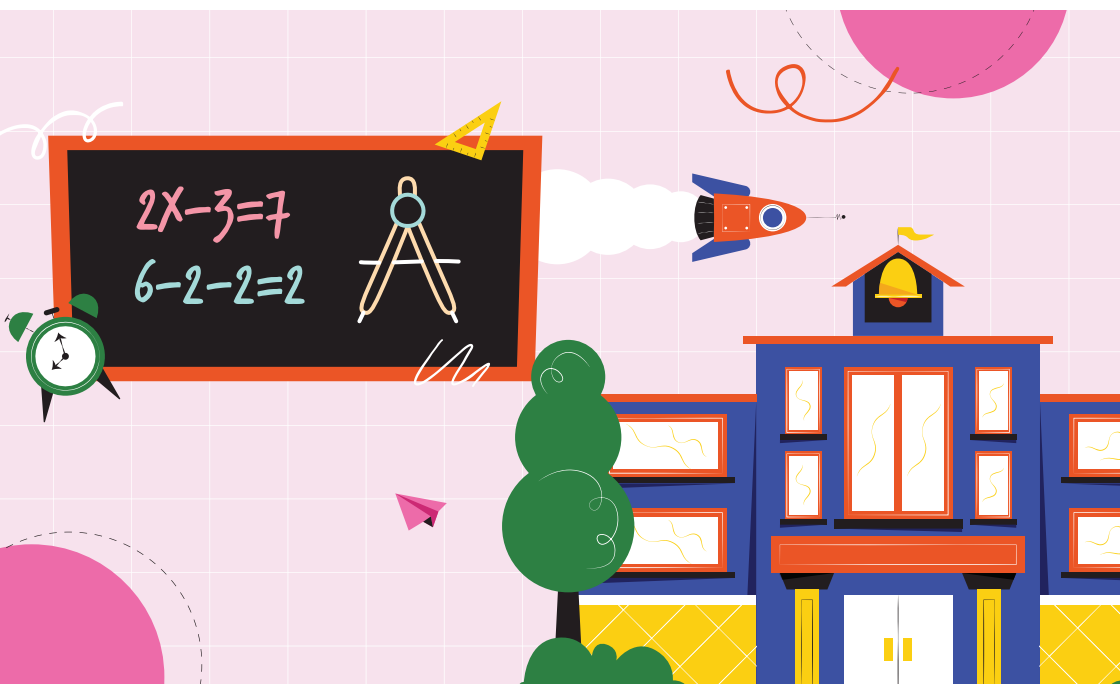

Comune di
Biassono

SERVIZI SCOLASTICI A DOMANDA INDIVIDUALE a.s. 2023/24

Pre e post scuola
Trasporto con assistenza a bordo
Ristorazione e diete speciali



INDICE

PRE E POST SCUOLA	4
TRASPORTO	7
RISTORAZIONE	10
DIETE SPECIALI	11
ISCRIZIONI	12
PAGAMENTI	13

PRE E POST SCUOLA

PRE SCUOLA

Il servizio di pre scuola consiste nell'accogliere gli alunni e nell'assisterli, prima dell'inizio delle lezioni, all'interno dei locali messi a disposizione dall'istituto scolastico, a mezzo di personale qualificato (educatori) incaricato dal Comune di Biassono.



A CHI È RIVOLTO?

Il servizio è rivolto agli alunni iscritti presso:

Scuola Primaria Aldo Moro	Piazza Italia
----------------------------------	---------------

Scuola Primaria S. Andrea	Via M. L. King
----------------------------------	----------------

QUANDO

LUN - VEN	dalle 07,30 a inizio lezioni
------------------	-------------------------------------

POST SCUOLA

Il servizio di post scuola consiste nell'accogliere gli alunni e nell'assisterli al termine delle lezioni. Tali attività saranno svolte all'interno dei locali messi a disposizione dall'istituto scolastico a mezzo di personale qualificato (educatori) incaricato dal Comune di Biassono.



A CHI È RIVOLTO?

Il servizio è rivolto agli alunni iscritti presso:

Scuola Primaria Aldo Moro	Piazza Italia
----------------------------------	---------------

Scuola Primaria S. Andrea	Via M. L. King
----------------------------------	----------------

QUANDO

LUN - VEN	da fine lezioni alle 17.45
------------------	-----------------------------------

TARIFE MENSILI a.s. 2023/24

come da Deliberazione di Giunta n°180 del 13 dicembre 2022.

Qualora non venga presentata l'attestazione ISEE o venga presentata un'attestazione ISEE non valida verrà applicata la tariffa massima.

Le tariffe mensili sono fisse ed indipendenti dalla durata del servizio o dai giorni di utilizzo. Non verranno accettate richieste di riduzione di pagamento per parziale o mancato utilizzo del servizio per motivi indipendenti dall'Amministrazione comunale.

ISEE ORDINARIO	RESIDENTI		NON RESIDENTI	
	PRIMO FIGLIO	SECONDO FIGLIO E SUCCESSIVI	PRIMO FIGLIO	SECONDO FIGLIO E SUCCESSIVI
PRE SCUOLA				
da 0 a € 10.000	28,00 €	22,00 €	34,00 €	27,00 €
da € 10.000,01 a € 20.000	34,00 €	27,00 €	41,00 €	33,00 €
oltre € 20.000,01	40,00 €	32,00 €	48,00 €	38,00 €
POST SCUOLA				
da 0 a € 10.000	35,00 €	28,00 €	42,00 €	34,00 €
da € 10.000,01 a € 20.000	43,00 €	34,00 €	51,00 €	41,00 €
oltre € 20.000,01	50,00 €	40,00 €	60,00 €	48,00 €
PRE E POST SCUOLA				
da 0 a € 10.000	57,00 €	45,00 €	68,00 €	54,00 €
da € 10.000,01 a € 20.000	69,00 €	55,00 €	83,00 €	66,00 €
oltre € 20.000,01	81,00 €	65,00 €	97,00 €	78,00 €

NUMERO MINIMO D'ISCRIZIONI

Fissato a 10 (dieci) iscritti il numero minimo per attivare rispettivamente il servizio di pre e post scuola.

Qualora, entro la data fissata per la scadenza delle iscrizioni ai servizi scolastici, dovessero pervenire delle richieste al di sotto il limite di dieci iscritti, l'Amministrazione Comunale si riserva di autorizzare comunque lo svolgimento del servizio, con un **minimo di 5 (cinque) iscritti**, applicando alla tariffa relativa alla propria fascia ISEE un **aumento del 20%** come da tabella sotto riportata.

TARIFE MENSILI MAGGIORATE

a.s. 2023/24

come da Deliberazione di Giunta n°180 del 13 dicembre 2022.

ISEE ORDINARIO	RESIDENTI		NON RESIDENTI	
	PRIMO FIGLIO	SECONDO FIGLIO E SUCCESSIVI	PRIMO FIGLIO	SECONDO FIGLIO E SUCCESSIVI
PRE SCUOLA				
da 0 a € 10.000	33,60 €	26,40 €	40,80 €	32,40 €
da € 10.000,01 a € 20.000	40,80 €	32,40 €	49,20 €	39,60 €
oltre € 20.000,01	48,00 €	38,40 €	57,60 €	45,60 €
POST SCUOLA				
da 0 a € 10.000	42,00 €	33,60 €	50,40 €	40,80 €
da € 10.000,01 a € 20.000	51,60 €	40,80 €	61,20 €	49,20 €
oltre € 20.000,01	60,00 €	48,00 €	72,00 €	57,60 €
PRE E POST SCUOLA				
da 0 a € 10.000	68,40 €	54,00 €	81,60 €	64,80 €
da € 10.000,01 a € 20.000	82,80 €	66,00 €	99,60 €	79,20 €
oltre € 20.000,01	97,20 €	78,00 €	116,40 €	93,60 €

TRASPORTO SCOLASTICO

Il servizio di **trasporto con assistenza a bordo** si svolge esclusivamente sul territorio comunale con sosta in fermate prestabilite per la salita e la discesa degli alunni, su tratte stradali di andata e ritorno.

A CHI È RIVOLTO?

Il servizio è rivolto agli alunni, **a partire dai tre anni** compiuti, delle scuole:

Scuola dell'Infanzia paritaria Clotilde Segramora	Via Porta Mugnaia, 54
Scuola dell'Infanzia paritaria San Giorgio al Parco	Via Osculati, 6
Scuola Primaria Aldo Moro	Piazza Italia
Scuola Primaria S. Andrea	Via M. L. King, 12
Scuola secondaria di 1° grado P. Verri	Via Locatelli, 41

QUANDO

LUNEDÌ - VENERDÌ

secondo il calendario scolastico

A partire dalla data di apertura delle iscrizioni, saranno disponibili sul sito web istituzionale www.biassono.org > [Area Tematica Scuola](#) > [Servizi Scolastici](#) le fermate per l'anno scolastico 2023-2024 che andranno indicate in fase di iscrizione. Resta inteso che orari, fermate e percorsi definitivi saranno comunicati alle famiglie a chiusura delle iscrizioni.

Per prendere visione dei percorsi in vigore nell'a.s. 2022/23 visitare il sito web istituzionale www.biassono.org > [Area Tematica Scuola](#) > [Servizi Scolastici](#)

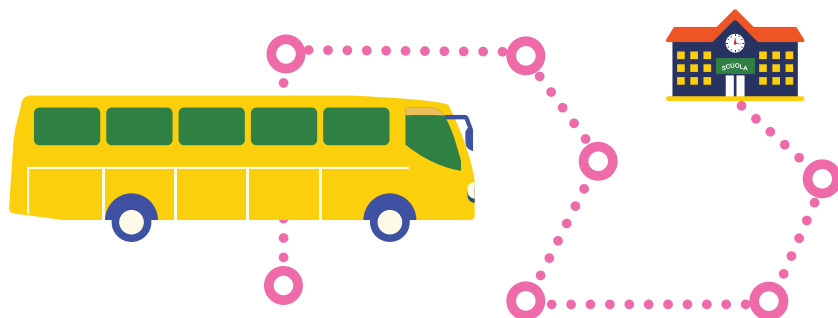

TARIFFE MENSILI a.s. 2023/24

come da Deliberazione di Giunta n°180 del 13 dicembre 2022.

Qualora non venga presentata l'attestazione ISEE o venga presentata un'attestazione ISEE non valida verrà applicata la tariffa massima.

Le tariffe mensili sono fisse ed indipendenti dalla durata del servizio o dai giorni di utilizzo. Non verranno accettate richieste di riduzione di pagamento per parziale o mancato utilizzo del servizio per motivi indipendenti dall'Amministrazione comunale.

ISEE ORDINARIO	RESIDENTI		NON RESIDENTI	
	PRIMO FIGLIO	SECONDO FIGLIO E SUCCESSIVI	PRIMO FIGLIO	SECONDO FIGLIO E SUCCESSIVI
SOLO ANDATA O RITORNO				
da 0 a € 15.000	25,00 €	22,00 €	32,00 €	28,00 €
oltre € 15.000,01	35,00 €	32,00 €	42,00 €	38,00 €
ANDATA E RITORNO				
da 0 a € 15.000	34,00 €	29,00 €	44,00 €	38,00 €
oltre € 15.000,01	49,00 €	44,00 €	59,00 €	53,00 €

NUMERO MINIMO D'ISCRIZIONI

Fissato a **20 (venti) iscritti** il numero minimo per attivare il servizio di trasporto scolastico.

Qualora, entro la data fissata per la scadenza delle iscrizioni ai servizi scolastici, dovessero pervenire delle richieste al di sotto di tale limite, l'Amministrazione Comunale si riserva di autorizzare comunque lo svolgimento del servizio, con un minimo di **10 (dieci) iscritti**, applicando alla tariffa relativa alla propria fascia ISEE un **aumento del 25%** come da tabella sotto riportata.

TARIFE MENSILI MAGGIORATE

a.s. 2023/24

come da Deliberazione di Giunta n° 180 del 13 dicembre 2022.

ISEE ORDINARIO	RESIDENTI		NON RESIDENTI	
	PRIMO FIGLIO	SECONDO FIGLIO E SUCCESSIVI	PRIMO FIGLIO	SECONDO FIGLIO E SUCCESSIVI
SOLO ANDATA O RITORNO				
da 0 a € 15.000	31,25 €	27,50 €	40,00 €	35,00 €
oltre € 15.000,01	43,75 €	40,00 €	52,50 €	47,50 €
ANDATA E RITORNO				
da 0 a € 15.000	42,50 €	36,25 €	55,00 €	47,50 €
oltre € 15.000,01	61,25 €	55,00 €	73,75 €	66,25 €

RISTORAZIONE SCOLASTICA

È un servizio obbligatorio per i minori iscritti al tempo scuola 40 ore.

I minori iscritti al tempo scuola 27 ore hanno la possibilità di utilizzare tale servizio solo nei tre giorni di rientro pomeridiano (lunedì, martedì e giovedì).

Il menù proposto a scuola è elaborato tenendo in considerazione il rispetto delle normative e delle raccomandazioni espresse dalla ATS per promuovere una corretta alimentazione dell'età evolutiva e le esigenze connesse all'organizzazione scolastica.

I menù, distinti in invernale ed estivo, sono visionabili sul sito web istituzionale www.biassono.org › [Area tematica Scuola](#) › [Servizi Scolastici](#).

DOVE

Scuola Primaria **Aldo Moro**

Piazza Italia

Scuola Primaria **S. Andrea**

Via M. L. King, 12

QUANDO

LUNEDÌ - VENERDÌ

nei giorni di rientro pomeridiano



DIETE LEGGERE (IN BIANCO)

I genitori possono richiedere diete leggere (in bianco) per brevi periodi, ossia (sino a 3 gg. consecutivi nella settimana) **a seguito di temporanea indisposizione del proprio figlio/a**. In questo caso non è necessario alcun certificato medico ed è sufficiente richiedere la dieta direttamente a Scuola (rivolgendosi all'insegnante). Nel caso in cui la dieta si prolunga per più di tre giorni è necessario inviare un'email all'indirizzo istruzione@biassono.org.

TARIFFE a.s. 2023/24

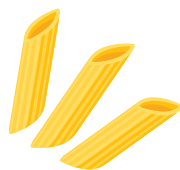

PASTO GIORNALIERO	
Primo figlio	Il costo sarà stabilito a seguito dell'espletamento della procedura di gara per l'individuazione del nuovo fornitore del servizio di refezione scolastica.
Secondo figlio	Importo come sopra determinato, ridotto del 15%

Resta inteso che, una volta aggiudicato il servizio di ristorazione scolastica e comunque prima dell'avvio del nuovo anno scolastico, il costo del pasto sarà reso noto alle famiglie dei minori iscritti.

Alle famiglie saranno addebitati solo i pasti in base all'effettiva presenza del minore al momento della prenotazione giornaliera del pasto effettuata dall'operatore incaricato.

DIETE SPECIALI

I genitori degli alunni iscritti al servizio di ristorazione scolastica che necessitano di **diete speciali a causa di intolleranze, allergie alimentari o altre patologie** (diabete, sovrappeso etc.) o **disturbi** (spettro autistico etc) possono fare richiesta al Comune di Biassono esclusivamente online collegandosi al seguente link www.biassono.org › [Area tematica Scuola](#) › [Servizi Scolastici](#) › [Ristorazione](#), allegando la certificazione medica.

In attuazione delle *Linee guida per la formulazione di diete speciali per motivi di salute* redatte dal Dipartimento di Igiene e prevenzione sanitaria UOC Igiene degli alimenti e nutrizione dell'ATS Brianza, il gestore del servizio di refezione scolastica formulerà una dieta speciale secondo le indicazioni terapeutiche contenute nel certificato medico e tenendo conto delle indicazioni per la corretta gestione delle patologie di più frequente riscontro previste dalle predette Linee guida.

È possibile, inoltre, presentare richiesta di **dieta speciale per motivi etico-religiosi** esclusivamente online collegandosi al seguente link www.biassono.org › [Area tematica Scuola](#) › [Servizi Scolastici](#) › [Ristorazione](#).

ISCRIZIONI

NOVITÀ

La richiesta di iscrizione ai servizi scolastici comunali di **pre/post scuola, trasporto e ristorazione per l'a.s. 2023-2024** può essere presentata **a partire dal 2 maggio 2023 e fino a 22 giugno 2023**, esclusivamente online, accedendo ai www.biassono.org › [Area tematica Scuola](#) › [Servizi Scolastici](#) tramite:

- **SPID** - Sistema Pubblico Identità Digitale (spid.gov.it);
- **TS- CNS** Carta nazionale dei servizi;
- **CIE** - Carta d'identità elettronica.

Con l'accesso tramite SPID, TN-CNS e CIE non sarà necessario allegare il documento di identità, scaricare, firmare e riallegare il modulo. Tutto può essere fatto **online senza stampa** e scansione di documenti.

Sono eventualmente da allegare la copia dell'attestazione ISEE e documenti di identità di eventuali delegati (solo per i servizi di pre/post scuola e trasporto) e la certificazione medica, nel caso di diete speciali per motivi di salute.

Le iscrizioni hanno validità annuale.

A disposizione sul sito web istituzionale www.biassono.org › [Area tematica Scuola](#) › [Servizi Scolastici](#) il **video tutorial** con la **guida** alla compilazione delle domande online.



RICORDA

È necessario presentare **un'istanza per ogni figlio** che si intende iscrivere al servizio prescelto.

Per poter procedere alla presentazione della domanda occorre essere **in regola con il pagamento dei servizi scolastici degli anni precedenti**.

Le famiglie che presenteranno **domanda successivamente alla data** di chiusura delle iscrizioni saranno automaticamente collocati in **lista d'attesa**.

L'inoltro dell'istanza non comporta l'automatica iscrizione al servizio. La **conferma di attivazione** viene effettuata a chiusura delle iscrizioni dal competente Ufficio comunale.

PAGAMENTO

Il pagamento dei servizi scolastici di pre/post scuola e trasporto scolastico dovrà essere effettuato solo ed esclusivamente mediante il sistema PagoPA secondo le tempistiche sotto riportate:

- 1ª rata (settembre - ottobre 2023) con scadenza 30 settembre 2023;
- 2ª rata (novembre - dicembre 2023) con scadenza 30 novembre 2023;
- 3ª rata (gennaio - marzo 2024) con scadenza 31 gennaio 2024;
- 4ª rata (aprile - giugno 2024) con scadenza 30 aprile 2024.

NOVITÀ

Anche il **pagamento del servizio di ristorazione scolastica** dovrà essere effettuato solo ed esclusivamente mediante il **sistema Pago PA**, ma sarà in modalità **post pagato**. La prima emissione avverrà nel mese di novembre per i pasti consumati nel periodo settembre/ottobre.

COME PAGARE?

Una volta che le famiglie avranno ricevuto apposita comunicazione dal Servizio Istruzione comunale dovranno accedere al sito del Comune di Biassono nella sezione www.biassono.org › [Area tematica Scuola](#) › [Servizi Scolastici](#) per **consultare gli avvisi di pagamento emessi**.

Dovranno poi **procedere al pagamento** secondo le modalità sotto riportate:

- **on-line** direttamente tramite il **portale del Comune di Biassono** nella sezione www.biassono.org › [Area tematica Scuola](#) › [Servizi Scolastici](#) con **carta di credito, carta di debito o carta prepagata o home banking**, accedendo con TS CNS, CIE o con SPID. Una volta entrati in questa sezione del portale è necessario selezionare il documento che si desidera pagare e cliccare su *avvia pagamento*. Per agevolare l'utilizzo della procedura telematica il Comune si riserva di predisporre un tutorial (video o slide) da pubblicare sull'home page del sito istituzionale all'inizio dell'anno scolastico;
- **on-line** tramite il servizio di **home banking** fornito dal proprio Istituto di credito accedendo alla sezione relativa a bollettini e pagamenti e cliccando sul logo o sulla voce relativa a **CBILL/pagoPA**. In questo caso il codice IUV dovrà essere digitato completo di 18 cifre;

- **di persona** recandosi presso gli **sportelli della propria banca, degli uffici postali o presso gli esercizi commerciali convenzionati** (es. tabaccherie) esibendo all'operatore la stampa dell'avviso di pagamento. Tale stampa può essere effettuata accedendo con TS CNS, CIE o con SPID al portale del Comune di Biassono nella sezione www.biassono.org › [Area tematica Scuola](#) › [Servizi Scolastici](#) e cliccando sull'icona .

Gli avvisi di pagamento sono emessi nei confronti del genitore che effettua l'iscrizione al servizio scolastico.

Analogamente le **certificazioni 730**, essendo **le spese per i servizi scolastici detraibili fiscalmente** secondo la normativa vigente, saranno rilasciate unicamente al genitore intestatario dell'avviso di pagamento.

AVVISO PER TUTTI I GENITORI DEI MINORI ISCRITTI AL SERVIZIO DI RISTORAZIONE A.S. 2022-2023

AD ESCLUSIONE DELLE FAMIGLIE CHE HANNO ATTIVATO IL RID BANCARIO

A seguito di un adeguamento normativo e del conseguente obbligo di utilizzare il sistema di pagamento PagoPA, **a partire dall'anno scolastico 2023-2024**, il pagamento del servizio di ristorazione avverrà in modalità post pagato e direttamente dal portale del Comune di Biassono.

Si comunica che le Famiglie che, a **giugno 2023**, avranno **un credito nei confronti della Ditta Sodexo**, verranno rimborsate dalla Ditta stessa, secondo le modalità che verranno definite nei prossimi mesi.

Le famiglie che, al contrario, hanno **maturato un debito**, sono tenute a **saldarlo prima** di procedere all'iscrizione al servizio per l'anno scolastico 2023-2024.

Per maggiori informazioni
contattare il **Servizio Istruzione**
del **Comune di Biassono**



www.biassono.org



istruzione@biassono.org



+39 039 2201044



Comune di
Biassono