

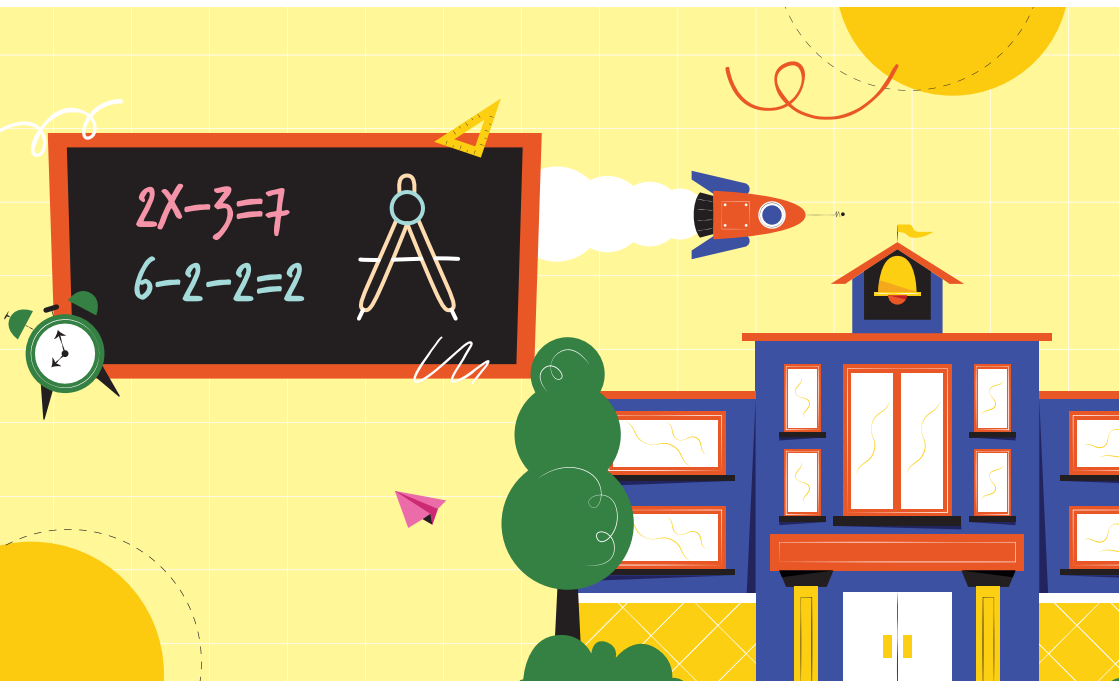

Comune di
Biassono

SERVIZI SCOLASTICI A DOMANDA INDIVIDUALE a.s. 2024/25

Pre e post scuola
Trasporto con assistenza a bordo
Ristorazione e diete speciali



INDICE

PRE E POST SCUOLA.....	4
TRASPORTO	7
RISTORAZIONE	12
DIETE SPECIALI	13
ISCRIZIONI	14
PAGAMENTI.....	15

PRE E POST SCUOLA

PRE SCUOLA

Il servizio di pre scuola consiste nell'accogliere gli alunni e nell'assisterli, prima dell'inizio delle lezioni, all'interno dei locali messi a disposizione dall'istituto scolastico, con personale di una cooperativa incaricata dal Comune di Biassono.



A CHI È RIVOLTO?

Il servizio è rivolto agli alunni iscritti presso:

Scuola Primaria Aldo Moro	Piazza Italia
----------------------------------	---------------

Scuola Primaria S. Andrea	Via M. L. King
----------------------------------	----------------

QUANDO

LUN - VEN	dalle 07,30 a inizio lezioni
------------------	-------------------------------------

POST SCUOLA

Il servizio di post scuola consiste nell'accogliere gli alunni e nell'assisterli al termine delle lezioni all'interno dei locali messi a disposizione dall'istituto scolastico con personale di una cooperativa incaricata dal Comune di Biassono.



A CHI È RIVOLTO?

Il servizio è rivolto agli alunni iscritti presso:

Scuola Primaria Aldo Moro	Piazza Italia
----------------------------------	---------------

Scuola Primaria S. Andrea	Via M. L. King
----------------------------------	----------------

QUANDO

LUN - VEN	da fine lezioni alle 17.45
------------------	-----------------------------------

TARIFE MENSILI a.s. 2024/25

come da Deliberazione di Giunta n°158 del 16 novembre 2023.

Qualora non venga presentata l'attestazione ISEE o venga presentata un'attestazione ISEE non valida verrà applicata la tariffa massima.

Le tariffe mensili sono fisse ed indipendenti dalla durata del servizio o dai giorni di utilizzo. Non verranno accettate richieste di riduzione di pagamento per parziale o mancato utilizzo del servizio per motivi indipendenti dall'Amministrazione comunale.

ISEE ORDINARIO	RESIDENTI		NON RESIDENTI	
	PRIMO FIGLIO	SECONDO FIGLIO E SUCCESSIVI	PRIMO FIGLIO	SECONDO FIGLIO E SUCCESSIVI
PRE SCUOLA				
da 0 a € 10.000	28,00 €	22,00 €	34,00 €	27,00 €
da € 10.000,01 a € 20.000	34,00 €	27,00 €	41,00 €	33,00 €
oltre € 20.000,01	40,00 €	32,00 €	48,00 €	38,00 €
POST SCUOLA				
da 0 a € 10.000	35,00 €	28,00 €	42,00 €	34,00 €
da € 10.000,01 a € 20.000	43,00 €	34,00 €	51,00 €	41,00 €
oltre € 20.000,01	50,00 €	40,00 €	60,00 €	48,00 €
PRE E POST SCUOLA				
da 0 a € 10.000	57,00 €	45,00 €	68,00 €	54,00 €
da € 10.000,01 a € 20.000	69,00 €	55,00 €	83,00 €	66,00 €
oltre € 20.000,01	81,00 €	65,00 €	97,00 €	78,00 €

NUMERO MINIMO D'ISCRIZIONI

Fissato a 10 (dieci) iscritti il numero minimo per attivare rispettivamente il servizio di pre e post scuola.

Qualora, entro la data fissata per la scadenza delle iscrizioni ai servizi scolastici, dovessero pervenire delle richieste al di sotto il limite di dieci iscritti, l'Amministrazione Comunale si riserva di autorizzare comunque lo svolgimento del servizio, con un **minimo di 5 (cinque) iscritti**, applicando alla tariffa relativa alla propria fascia ISEE un **aumento del 20%** come da tabella sotto riportata.

TARIFE MENSILI MAGGIORATE

a.s. 2024/25

come da Deliberazione di Giunta n°158 del 16 novembre 2023.

ISEE ORDINARIO	RESIDENTI		NON RESIDENTI	
	PRIMO FIGLIO	SECONDO FIGLIO E SUCCESSIVI	PRIMO FIGLIO	SECONDO FIGLIO E SUCCESSIVI
PRE SCUOLA				
da 0 a € 10.000	33,60 €	26,40 €	40,80 €	32,40 €
da € 10.000,01 a € 20.000	40,80 €	32,40 €	49,20 €	39,60 €
oltre € 20.000,01	48,00 €	38,40 €	57,60 €	45,60 €
POST SCUOLA				
da 0 a € 10.000	42,00 €	33,60 €	50,40 €	40,80 €
da € 10.000,01 a € 20.000	51,60 €	40,80 €	61,20 €	49,20 €
oltre € 20.000,01	60,00 €	48,00 €	72,00 €	57,60 €
PRE E POST SCUOLA				
da 0 a € 10.000	68,40 €	54,00 €	81,60 €	64,80 €
da € 10.000,01 a € 20.000	82,80 €	66,00 €	99,60 €	79,20 €
oltre € 20.000,01	97,20 €	78,00 €	116,40 €	93,60 €

TRASPORTO SCOLASTICO

Il servizio di **trasporto con assistenza a bordo** si svolge esclusivamente sul territorio comunale con sosta in fermate prestabilite per la salita e la discesa degli alunni, su tratte stradali di andata e ritorno.

A CHI È RIVOLTO?

Il servizio è rivolto agli alunni delle scuole:

Scuola Primaria **Aldo Moro**

Piazza Italia

Scuola Primaria **S. Andrea**

Via M. L. King, 12

Scuola secondaria di 1° grado **P. Verri**

Via Locatelli, 41

QUANDO

LUNEDÌ - VENERDÌ

secondo il calendario scolastico

AVVISO

Si informano le famiglie che è in corso l'espletamento della procedura di gara d'appalto per l'individuazione del nuovo affidatario del servizio di trasporto scolastico da parte della Provincia di Monza e Brianza.

Il servizio sarà avviato a seguito della conclusione delle procedure di gara che potrebbero terminare anche successivamente all'avvio dell'anno scolastico.

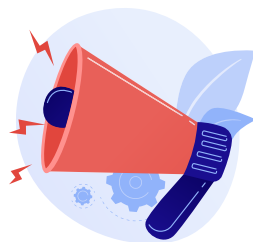

NUOVO PIANO DEL TRASPORTO

NOVITÀ

Sulla base delle indicazioni fornite dalla Giunta comunale con deliberazioni n. 154 del 7 novembre 2023 e n. 70 del 30 aprile 2024, è stato elaborato un nuovo piano del trasporto in vigore dal prossimo anno scolastico 2024/2025.

Le principali modifiche rispetto al precedente riguardano:

- la creazione di percorsi prettamente periferici con conseguente ridefinizione delle fermate/punti di raccolta;
- la presenza di una sola corsa sia per il tragitto di andata che per quello di ritorno per entrambe le Scuole primarie compresi i rientri degli alunni iscritti all'orario normale (27 ore);
- la presenza di una sola corsa sia per il tragitto di andata che per quello di ritorno per la Scuola secondaria di 1° grado;
- l'utilizzo di mezzi di minore dimensione con la conseguente riduzione dei posti disponibili;
- l'eliminazione dei servizi con numero di iscritti inferiore a dieci.

È possibile prendere visione dei nuovi percorsi, delle nuove fermate e dei nuovi orari collegandosi al sito web istituzionale [www.biassono.org - area tematica scuola - servizi scolastici](http://www.biassono.org-area-tematica-scuola-servizi-scolastici).

Resta inteso che **percorsi, fermate e orari definitivi saranno comunicati alle famiglie a chiusura delle iscrizioni.**

CRITERI DI PRIORITÀ PER L'ACCESSO AL SERVIZIO

Stabiliti con deliberazioni n. 154 del 7 novembre 2023 e n. 70 del 30 aprile 2024

Qualora il numero delle istanze di iscrizione sia superiore ai posti disponibili, gli stessi verranno assegnati utilizzando i seguenti criteri:

ORDINE DI PRIORITÀ	CRITERIO
1	residenza degli alunni nel territorio comunale
2	distanza tra la residenza degli alunni ed il plesso frequentato uguale o superiore a 1500 m. calcolando il percorso pedonale più breve
3	distanza tra la residenza degli alunni ed il plesso frequentato inferiore a 1500 m. calcolando il percorso pedonale più breve
4	condizione lavorativa di entrambi i genitori a prescindere dalla tipologia (lavoratori dipendenti o autonomi/liberi professionisti) o dell'unico genitore (nucleo monoparentale) così come risultante dallo stato di famiglia.
5	minor reddito ai fini ISEE.

Resta inteso che verrà data la priorità ai fratelli/sorelle dei minori già inseriti in graduatoria.

Nel caso di ulteriori posti disponibili sui mezzi verrà dato accesso anche ai minori NON RESIDENTI nel territorio comunale, secondo la maggior distanza tra il plesso frequentato e la fermata prescelta per la salita/discesa calcolando il percorso pedonale più breve.



TARIFFE MENSILI a.s. 2024/25

come da Deliberazione di Giunta n°158 del 16 novembre 2023

Qualora non venga presentata l'attestazione ISEE o venga presentata un'attestazione ISEE non valida verrà applicata la tariffa massima.

Le tariffe mensili sono fisse ed indipendenti dalla durata del servizio o dai giorni di utilizzo. Non verranno accettate richieste di riduzione di pagamento per parziale o mancato utilizzo del servizio per motivi indipendenti dall'Amministrazione comunale.

ISEE ORDINARIO	RESIDENTI		NON RESIDENTI	
	PRIMO FIGLIO	SECONDO FIGLIO E SUCCESSIVI	PRIMO FIGLIO	SECONDO FIGLIO E SUCCESSIVI
SOLO ANDATA O RITORNO				
da 0 a € 15.000	25,00 €	22,00 €	32,00 €	28,00 €
oltre € 15.000,01	35,00 €	32,00 €	42,00 €	38,00 €
ANDATA E RITORNO				
da 0 a € 15.000	34,00 €	29,00 €	44,00 €	38,00 €
oltre € 15.000,01	49,00 €	44,00 €	59,00 €	53,00 €

NUMERO MINIMO D'ISCRIZIONI

Fissato a **20 (venti)** iscritti il numero minimo per attivare il servizio di trasporto scolastico.

Qualora, entro la data fissata per la scadenza delle iscrizioni ai servizi scolastici, dovessero pervenire delle richieste al di sotto di tale limite, l'Amministrazione Comunale si riserva di autorizzare comunque lo svolgimento del servizio, con un minimo di **10 (dieci)** iscritti, applicando alla tariffa relativa alla propria fascia ISEE un **aumento del 25%** come da tabella sotto riportata.

TARIFFE MENSILI MAGGIORATE

a.s. 2024/25

come da Deliberazione di Giunta n° 158 del 16 novembre 2023

ISEE ORDINARIO	RESIDENTI		NON RESIDENTI	
	PRIMO FIGLIO	SECONDO FIGLIO E SUCCESSIVI	PRIMO FIGLIO	SECONDO FIGLIO E SUCCESSIVI
SOLO ANDATA O RITORNO				
da 0 a € 15.000	31,25 €	27,50 €	40,00 €	35,00 €
oltre € 15.000,01	43,75 €	40,00 €	52,50 €	47,50 €
ANDATA E RITORNO				
da 0 a € 15.000	42,50 €	36,25 €	55,00 €	47,50 €
oltre € 15.000,01	61,25 €	55,00 €	73,75 €	66,25 €

RISTORAZIONE SCOLASTICA

È un servizio obbligatorio per i minori iscritti al tempo scuola 40 ore.

I minori iscritti al tempo scuola 27 ore hanno la possibilità di utilizzare tale servizio solo nei tre giorni di rientro pomeridiano (lunedì, martedì e giovedì).

Il menù proposto a scuola è elaborato tenendo in considerazione il rispetto delle normative e delle raccomandazioni espresse dalla ATS per promuovere una corretta alimentazione dell'età evolutiva.

I menù, distinti in invernale ed estivo, sono visionabili sul sito web istituzionale www.biassono.org › [Area tematica Scuola](#) › [Servizi Scolastici](#).

È possibile prendere visione del [Regolamento del servizio di ristorazione scolastica collettiva del Comune di Biassono](#) approvato con deliberazione del Consiglio comunale n. 58 del 21 novembre 2023.

DOVE

Scuola Primaria **Aldo Moro**

Piazza Italia

Scuola Primaria **S. Andrea**

Via M. L. King, 12

QUANDO

LUNEDÌ - VENERDÌ

nei giorni di rientro pomeridiano



DIETE LEGGERE (IN BIANCO)

I genitori possono richiedere diete leggere (in bianco) per brevi periodi, ossia (sino a 3 gg. consecutivi nella settimana) **a seguito di temporanea indisposizione del proprio figlio/a**. In questo caso non è necessario alcun certificato medico ed è sufficiente richiedere la dieta direttamente a Scuola (rivolgendosi all'insegnante). Nel caso in cui la dieta si protragga per più di tre giorni è necessario inviare un'email all'indirizzo mensa@biassono.org.

TARIFFE a.s. 2024/25

come da Deliberazione di Giunta n°158 del 16 novembre 2023.



PASTO GIORNALIERO	
Primo figlio	€ 5,40
Secondo figlio	€ 4,60

Alle famiglie saranno addebitati solo i pasti in base all'effettiva presenza del minore al momento della prenotazione giornaliera del pasto effettuata dall'operatore incaricato.

Il pasto prenotato, anche se non consumato, è comunque addebitato fatta salva la tempestiva comunicazione scritta da parte del genitore, entro le ore 10.30, all'indirizzo di posta elettronica mensa@biassono.org. Analoga comunicazione deve essere inviata dal genitore in caso di ingresso tardivo dell'alunno a scuola, entro le ore 10.30, all'indirizzo di posta elettronica mensa@biassono.org.

DIETE SPECIALI

I genitori degli alunni iscritti al servizio di ristorazione scolastica che necessitano di **diete speciali a causa di intolleranze, allergie alimentari o altre patologie** (diabete, sovrappeso etc.) **o disturbi** (spettro autistico etc) possono fare richiesta al Comune di Biassono esclusivamente online collegandosi al seguente link www.biassono.org > [Area tematica Scuola](#) > [Servizi Scolastici](#) > [Ristorazione](#), allegando la certificazione medica contenente le informazioni sotto riportate:

- l'alimento al quale il minore risulta allergico/intollerante, non la ricetta (es. indicare "basilico" non "pasta al pesto");
- se l'alimento debba essere escluso come "tale" e/o se presente come contaminante (indicazione in etichetta di possibile presenza di tracce). In assenza di tale specifica l'alimento verrà escluso anche nei casi in cui è presente come contaminante;
- se la patologia presenta possibili gravi effetti per la salute (es. shock anafilattico).

In attuazione delle *Linee guida per la formulazione di diete speciali per motivi di salute* redatte da ATS Brianza, il gestore del servizio di refezione scolastica formulerà una dieta speciale secondo le indicazioni terapeutiche contenute nel certificato medico.

È possibile, inoltre, presentare richiesta di **dieta speciale per motivi etico-religiosi** esclusivamente online collegandosi al seguente link www.biassono.org > [Area tematica Scuola](#) > [Servizi Scolastici](#) > [Ristorazione](#).

ISCRIZIONI

La richiesta di iscrizione ai servizi scolastici comunali di **pre/post scuola, trasporto e ristorazione per l'a.s. 2024-2025** può essere presentata **a partire dal 3 giugno 2024 e fino al 1 luglio 2024**, esclusivamente online, accedendo ai www.biassono.org › [Area tematica Scuola](#) › [Servizi Scolastici](#) tramite:

- **SPID** - Sistema Pubblico Identità Digitale (spid.gov.it);
- **TS- CNS** Carta nazionale dei servizi;
- **CIE** - Carta d'identità elettronica.

Con l'accesso tramite SPID, TN-CNS e CIE non sarà necessario allegare il documento di identità, scaricare, firmare e riallegare il modulo. Tutto può essere fatto **online senza stampa** e scansione di documenti.

Sono eventualmente da allegare la copia dell'attestazione ISEE e documenti di identità di eventuali delegati (solo per i servizi di pre/post e trasporto) e la certificazione medica (nel caso di diete per motivi di salute).

L'iscrizione al servizio di ristorazione scolastica collettiva, **PER GLI ALUNNI FREQUENTANTI LE CLASSI A TEMPO PIENO (40 ore)**, una volta presentata, si ritiene valida per l'intero ciclo scolastico.

NOVITÀ

Pertanto, solo le famiglie degli alunni che, nell'a.s. 2024/2025, frequenteranno le **CLASSI PRIME A TEMPO PIENO (40 ore)**, dovranno presentare l'istanza di iscrizione. Per le altre famiglie, il rinnovo avviene in automatico. Eventuali modifiche (ad esempio genitore intestatario fattura, indirizzo o altro) devono essere comunicate tramite @mail a mensa@biassono.org.

Al contrario, l'iscrizione al servizio di ristorazione scolastica **PER GLI ALUNNI ISCRITTI AL TEMPO NORMALE (27 ore)** dovrà essere presentata annualmente.

LE ISCRIZIONI AI SERVIZI DI PRE/POST SCUOLA E TRASPORTO SCOLASTICO HANNO VALIDITÀ ANNUALE.

RICORDA

È necessario presentare **un'istanza per ogni figlio** che si intende iscrivere al servizio prescelto.

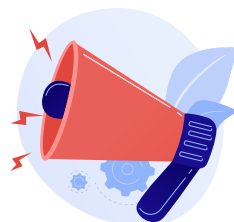

Per poter procedere alla presentazione della domanda occorre essere **in regola con il pagamento dei servizi scolastici degli anni precedenti**.

Le famiglie che presenteranno **domanda successivamente alla data** di chiusura delle iscrizioni saranno automaticamente collocati in **lista d'attesa**.

L'inoltro dell'istanza di iscrizione ai servizi pre e post scuola, trasporto e ristorazione per le classi iscritte al tempo normale (27 ore), **non** comporta l'automatica iscrizione al servizio prescelto.

La **conferma di attivazione** viene effettuata a chiusura delle iscrizioni dal competente Ufficio comunale.

PAGAMENTO

Il pagamento dei servizi scolastici di pre/post scuola, trasporto e ristorazione scolastica dovrà essere effettuato solo ed esclusivamente mediante il sistema PagoPA secondo le tempistiche che verranno comunicate prima dell'avvio dell'anno scolastico.

COME PAGARE?

Una volta che le famiglie avranno ricevuto apposita comunicazione dal Servizio Istruzione comunale dovranno **procedere al pagamento** secondo le modalità sotto riportate:

- **on-line** direttamente tramite il **portale del Comune di Biassono** nella sezione www.biassono.org › [Area tematica Scuola](#) › [Servizi Scolastici](#) con **carta di credito, carta di debito o carta prepagata o home banking**, accedendo con TS CNS, CIE o con SPID. Una volta entrati in questa sezione del portale è necessario selezionare il documento o i documenti (fino a cinque) che si desidera pagare e cliccare su **avvia pagamento**. Per agevolare l'utilizzo della procedura telematica il Comune ha predisposto un videotutorial consultabile sul sito web istituzionale www.biassono.org › [Area tematica Scuola](#) › [Servizi Scolastici](#);
- **on-line** tramite il servizio di **home banking** fornito dal proprio Istituto di credito accedendo alla sezione relativa a bollettini e pagamenti e cliccando sul logo o sulla voce relativa a **CBILL/pagoPA**. In questo caso il codice IUV presente nell'avviso di pagamento dovrà essere digitato completo di 18 cifre;

- **di persona** recandosi presso gli **sportelli della propria banca, degli uffici postali o presso gli esercizi commerciali convenzionati** (es. tabaccherie) esibendo all'operatore la stampa dell'avviso di pagamento;
- **on-line tramite l'app IO**, l'app dei servizi pubblici che permette di interagire con la Pubblica Amministrazione in modo semplice e sicuro, direttamente dal proprio smartphone. Per maggiori informazioni e chiarimenti sull'uso di tale applicazione, è possibile consultare il [Videotutorial AppIO](#).

Gli avvisi di pagamento sono emessi nei confronti del genitore che effettua l'iscrizione al servizio scolastico.

Analogamente le **certificazioni 730**, essendo **le spese per i servizi scolastici detraibili fiscalmente** secondo la normativa vigente, saranno rilasciate unicamente al genitore intestatario dell'avviso di pagamento.

Per maggiori informazioni
contattare il **Servizio Istruzione**
del **Comune di Biassono**



www.biassono.org



istruzione@biassono.org
mensa@biassono.org



+39 039 2201044
+39 039 2201039



Comune di
Biassono